



Solution pour la
Gestion de Projet

DESCRIPTIF DE L'APPLICATION

Réf. 07019/4 du 14/02/2022



Création Multimédia

CD Concept © 2022



ProGest Basic ®

Base de données organisationnelle pour la gestion d'un portefeuille de petits, moyens et gros Projets en équipe.

Création et Gestion du reporting Projet, documentation, planning, prévisionnel de charge, budget, approvisionnements, et listes connexes (Activités, Services, Personnel, Entreprise, Catégories budgétaires, etc.)



Points forts

- q Interface ergonomique et simple d'utilisation,
- q Mise en service et amélioration continue depuis 8 ans,
- q Fabrication Web quotidienne et automatique pour rapport Client,
- q Puissante base de données relationnelle favorisant le travail collaboratif,
- q Structure modulaire calquée sur l'Organisation PROJET (outil « tout en un »),
- q Installation simple, autonome, multi sites et peu onéreuse.

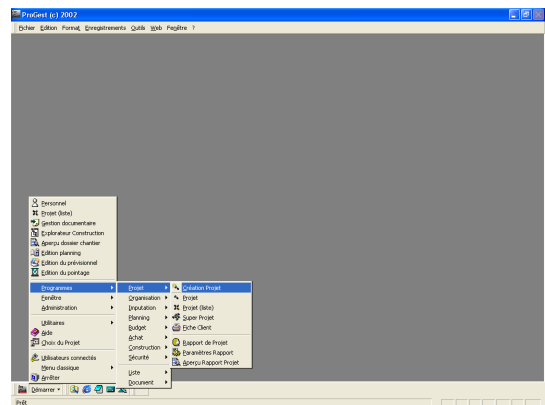
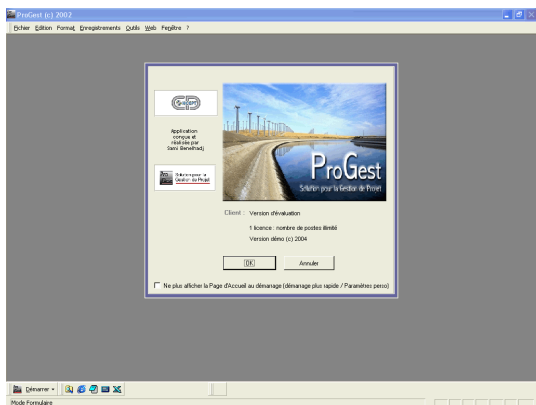

- U **L'interface** de ProGest offre une prise en main immédiate. Elle reproduit avantageusement le « Bureau Windows » et toutes les fonctions de l'application sont accessibles par un bouton « Démarrage » dédié. L'utilisateur accède intuitivement à l'information qui l'intéresse à travers les nombreux modules du logiciel, puis navigue entre chaque module comme dans Windows.
- U **Module de Reporting Projet / Rappel des Actions individuelles.** Compte rendu d'activité hebdomadaire avec gestion des actions. Module de rappel des Actions par individu à l'ouverture de l'Application avec visualisation des actions en retard et à venir.
- U **Module Estimation / Budget** pour le chiffrage du coût d'un Projet par WBS (Work Breakdown Structure). Edition des tableaux de bord Budget / Engagé / Total prévu avec remontée des commandes et imputations. En option, interface SAP® via automate **AutomatX®** inclus.
- U **Module Planning** pour la création et la gestion des plannings de Niveau 1. Nombreuses fonctionnalités et assistances lors de la gestion des tâches telles la saisie graphique, la définition des liens entre les tâches, la définition des interlocuteurs projet par tâche. Edition des plannings à barres (type Gantt) suivant de multiples critères tels la période, les corps de métier, les zones Usine, les Entreprises, etc.

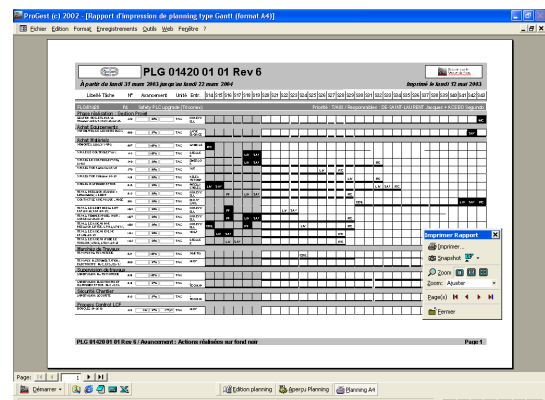
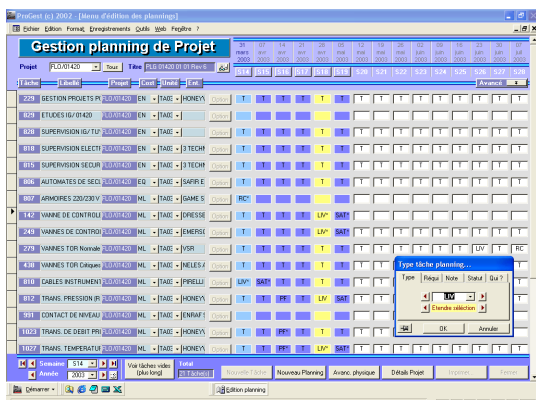



ProGest Construction ®

Base de données organisationnelle pouvant venir en complément à ProGest Basic ® ou fonctionner de façon totalement autonome.

Initialisation et Gestion du dossier de Réception d'une installation, des Punch-List, des Signataires. Edition de PV, documentation de réception et nombreux indicateurs mis en forme au travers de Synthèses efficaces.

Points forts

- q Module exclusif de gestion des dossiers sur Pocket PC,
- q Retour d'expérience sur de gros chantiers (300.000 h de travail),
- q Fabrication Web quotidienne et automatique pour reporting Client,
- q Gestionnaire photo pour le stockage partagé de photos numériques,
- q Prise en charge de la planification, des ressources et avancements physiques,
- q Présence d'une bibliothèque de gammes pour simplifier la création des dossiers,
- q Interface ergonomique et simple d'utilisation (Assistant et Explorateur Construction).

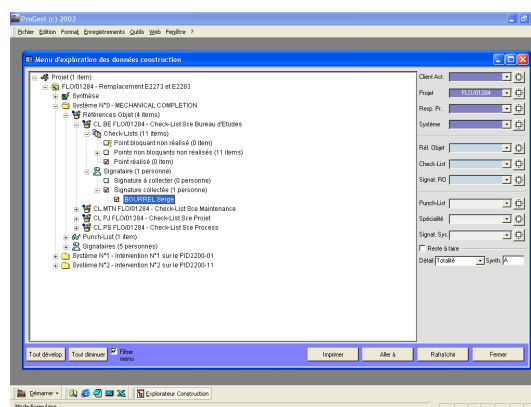
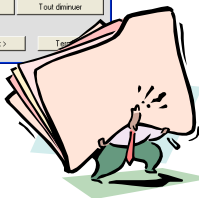
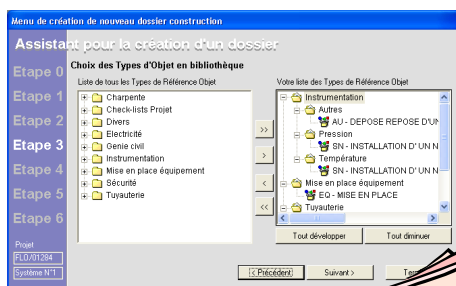

- U **Création de Dossier de Réception Chantier** ultrarapide. L'utilisateur définit en 6 étapes : les signataires du Dossier, les Objets à Réceptionner (choix dans une bibliothèque), les signataires des Objets à Réceptionner. En retour, l'application crée instantanément le dossier complet à l'aide de bibliothèques de réception propres au Client ou génériques.
- U **Gestion du dossier** originale à l'aide d'un Explorateur d'Objet permettant d'accéder immédiatement à toute l'arborescence de réception d'un Projet. A chaque niveau, l'Application propose une Synthèse de l'état de la réception. L'Explorateur d'Objet permet autant au Manager d'accéder à l'information synthétique qu'au Conducteur de Travaux à l'information de détail suivant la granularité requise par chacun.
- U **Gestion des Punch-List** (liste des Réserves). Pour chaque point de punch-list, l'utilisateur spécifie une date prévue ainsi qu'une date de réalisation effective, l'Entreprise en charge de la réalisation, le type d'item, etc. Le rapport des Listes de Réserves a été spécialement étudié pour mettre en relief les informations importantes. De nombreux autres rapports statistiques et graphiques permettent de faire le point sur la situation des réserves et prendre les décisions adéquates pour leur traitement efficace.

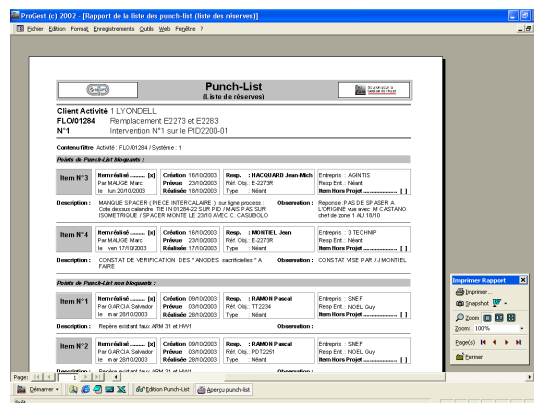
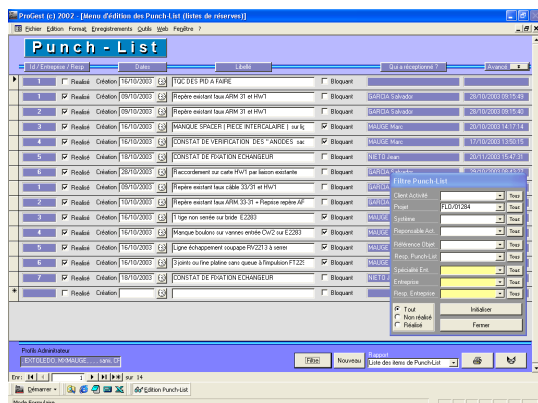

- ❏ **Module Planning Travaux.** Permet de planifier les check-list sur une échelle de temps à pas variable (1h à 1 semaine). Une fois la planification faite, le logiciel retourne de nombreux rapports de synthèse dont : les courbes d'avancements physique, tableaux récapitulatifs d'avancement, distribution du travail, etc. En outre, il existe une interface avec MS Project® et Primavera® pour s'intégrer facilement dans une équipe de planification globale (gros chantiers).

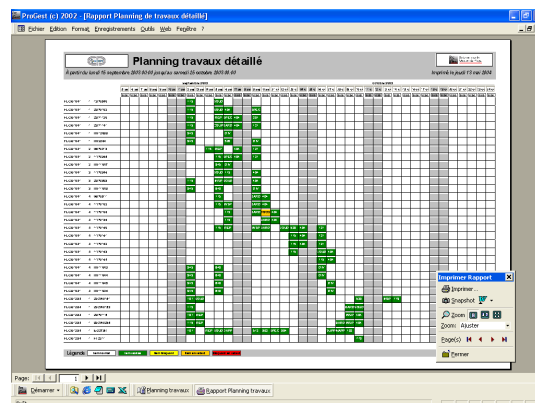
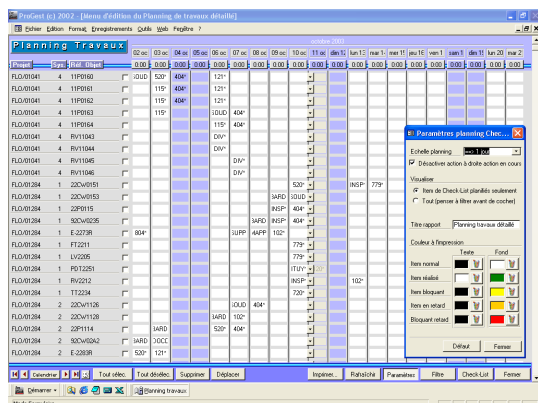

- ❏ **Publication des résultats** sous diverses formes (papier, mailing, etc.) mais surtout au format Web. Utilisé conjointement au **WebScheduler**® fourni gratuitement, l'Application rafraîchit quotidiennement votre site Web. Celui-ci contient toutes les informations relatives à l'avancement du chantier, les documents, l'organigramme, le planning, etc. Vos Clients accèdent donc en temps réel à toutes ces informations sans effort de votre part. Vous travaillez alors en parfaite transparence et avec un niveau de compétence inégalé.

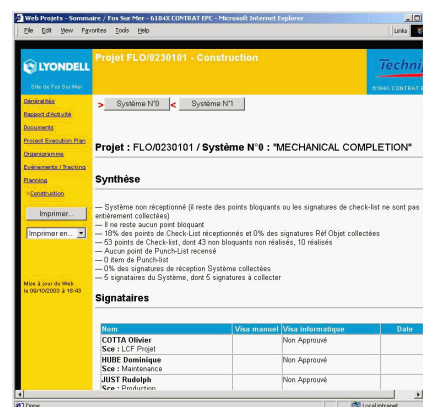
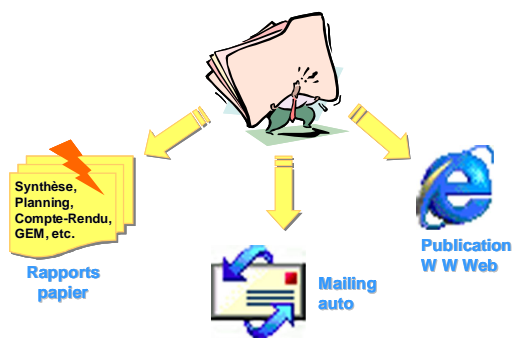

- ❏ **Module Photo et images numériques** permettant de stocker et de gérer des photographies de chantier, des documents scannés (PV Entreprise, etc.) Le stockage sur réseau, totalement transparent, permet de faire bénéficier des éléments stockés à l'ensemble des utilisateurs.

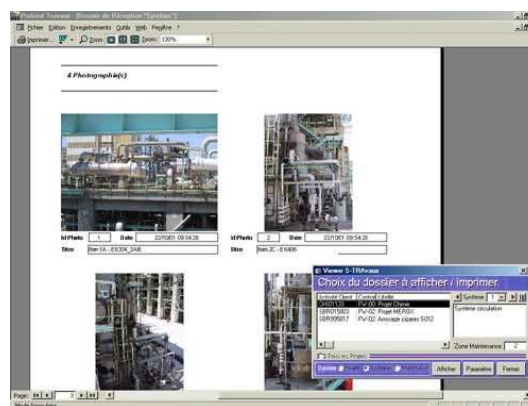

- ❏ **ProGest Construction** bénéficie d'un retour d'expérience exclusif dans le cadre de la gestion de gros chantiers (40.000h), et notamment dans le cadre très tendu d'Arrêt d'Usine. L'outil s'est avéré parfaitement dimensionné pour une équipe de 20 Conducteurs de Travaux, 5 Préparateurs et 8 Chefs de Projet.



ProGest Mobile ®

Complément mobile à ProGest Construction ®. Solution 100% embarquée sur PocketPC/TabletPC/PC via l'Application Déportée sans accès réseau.

Gestion du dossier de Réception d'une installation, des Punch-List, des Signataires. Adjonction de notes manuscrites lisibles sous Word et mémos vocaux (.wav). Fonctionne sur tous les Pocket PC Microsoft.

Points forts

- q Interface très simple et efficace,
- q Module de transfert PC / Pocket PC très complet,
- q **Saisie directe des signatures pour atteindre le zéro papier,**
- q Installation de l'Application Pocket PC directement depuis ProGest,
- q Usage simplifié des mémos vocaux ajoutés aux points de check-list,
- q Existence de Pocket PC renforcés pour usage intensif sur chantier

Ecom iRoc
Pocket PC
ATEX !



- U **Principe** : les dossiers sont créés dans ProGest Construction. Les Conducteurs Travaux transfèrent les dossiers qu'ils gèrent vers le Pocket PC. Ils suivent l'avancement du chantier en réceptionnant les points de check-list sur le Pocket PC. En fin de journée - ou suivant une fréquence désirée - ils retournent les informations saisies vers ProGest.

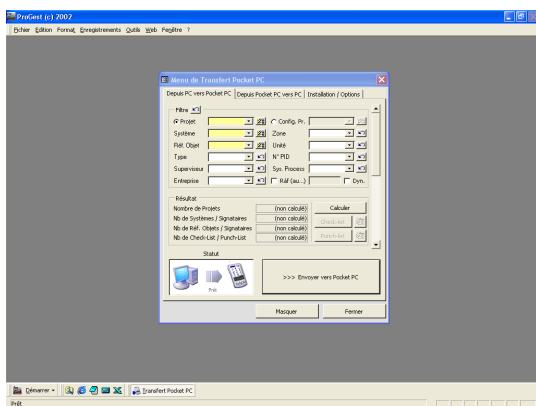

- U **Application Pocket PC** : l'interface sur le Pocket PC se veut simple et efficace. En aucun cas le logiciel n'ajoute au tumulte du chantier. Le Conducteur de Travaux met à jour la check-list qui guide la réception du chantier. Ce mode de travail évite les oublis, limite les erreurs techniques, favorise la traçabilité et permet de capitaliser le savoir faire au fil du temps grâce à l'enrichissement des bibliothèques de réception (check-list type).

Le stylet permet de piloter l'ensemble des fonctions du logiciel, ce qui favorise une prise en main encore plus rapide et intuitive.

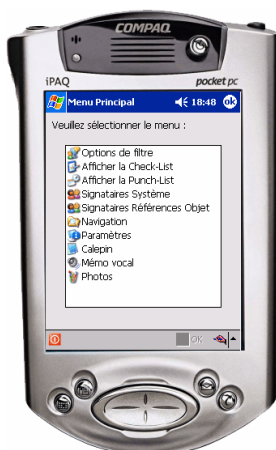

L'Application s'articule autour d'un menu principal qui permet d'accéder directement à toutes les fonctionnalités. Après avoir sélectionné son dossier par les « Options de filtre », le Conducteur de Travaux réceptionne ou complète :

- la **check-list** : points de contrôle du dossier,
- la **punch-list** : liste de réserves,
- les **signatures** : du client, des fournisseurs, etc.

Les signatures sont cryptées et stockées dans la base de donnée. Cela se traduit par la disparition du papier jusque là indispensable à la signature des Procès Verbaux de réception.



Les copies d'écran ci-dessous illustrent la richesse de l'Application :



1

Menu de définition du filtre. Grâce à ce menu, le Conducteur de Travaux accède à son dossier ou définit des filtres élaborés.



2

Illustration du mode d'écriture direct avec reconnaissance de caractère très performant ! Il est aussi possible d'utiliser le clavier virtuel intégré.

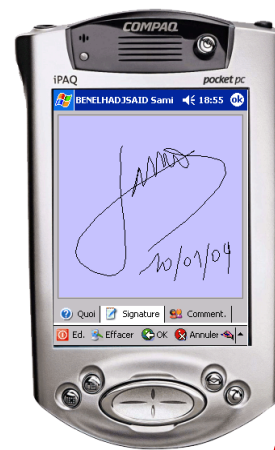

3

Signature d'un dossier ou d'un élément de dossier. L'onglet « Quoi » (en bas à gauche) synthétise ce que l'utilisateur s'apprête à signer



4

Menu d'acquiescement direct des Check-List. Le bouton « Modifier » permet compléter la définition (remarque, date réalisation, Entreprise, etc.)



5

Menu d'enregistrement de mémo vocal sur le dernier point de check-list sélectionné grâce à l'enregistreur intégré. La capacité va jusqu'à 15h !



6

Menu d'édition d'un point de punch-list. Toutes les dates présentes dans l'Application peuvent être saisies facilement à l'aide du calendrier

De multiples extensions permettent de protéger le Pocket PC, ou compléter l'équipement pour davantage de productivité. Les modules de lecture code barre ou pastilles RFID peuvent engendrer des gains importants lors de la gestion de chantiers comportant beaucoup d'items :



Boîtier de Protection étanche



Prise photos



Impression nomade



Nombreuses extensions (mémoire, GPS, code Barre, etc.)

Ils font confiance à CD Concept :

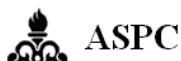

Site Internet

<http://cd-concept.com>

Mail

email@cd-concept.com

Coordonnées

À 04 848 30 838

7 0 957 301 577



Création Multimédia

CD Concept © 2022